România
Județul Vaslui
Comuna Viișoara
CONSILIUL LOCAL

HOTĂRÂREA nr. 3 din 13 ianuarie 2025

privind aprobarea Organigramei și a salariilor de bază pentru funcționarii publici respectiv personalul contractual din cadrul Primăriei comunei Viișoara, județul Vaslui

CONSILIUL LOCAL al comunei Viișoara, având în vedere:

-Referatul întocmit de primarul comunei Viișoara nr. 10 / 09.01.2025;
-Prevederile art. 11, ale art. 16 completat de prevederile art. 38 din Legea cadru nr. 153 / 2017 privind salarizarea personalului plătit din fonduri publice, cu modificările și completările ulterioare;
-Prevederile Hotărârii Guvernului nr. 1506 / 2024 pentru stabilirea salariului de bază minim brut pe țară garantat în plată;
-Prevederile art. I, alin. (2) respectiv alin. (3) din Ordonanța de Urgență a Guvernului nr. 156 / 2024 privind unele măsuri fiscal-bugetare în domeniul cheltuielilor publice pentru fundamentarea bugetului general consolidat pe anul 2025, pentru modificarea si completarea unor acte normative,
precum și pentru prorogarea unor termene;
-Prevederile art. 129, alin. (2), lit. a) completat de alin. (3), lit. c), de prevederile art. 196, alin. (1), lit. a) precum și de prevederile art. 405 și art. 407 din Ordonanța de Urgență a Guvernului nr. 57 / 2019 privind Codul Administrativ, cu modificările ulterioare;

Adoptă următoarea:

HOTĂRÂRE

Art. 1. Se aprobă Organigrama Primăriei comunei Viișoara precum și salariile de bază pentru funcționarii publici și personalul contractual din cadrul uat comuna Viișoara, la gradația "0" conform Anexelor nr. 1 și nr. 2 la prezenta Hotărâre.

Art. 2. Prevederile prezentei hotărâri vor fi aduse la îndeplinire de către Primarul comunei Viișoara, județul Vaslui.

Art. 3. Prezenta hotărâre va fi comunicată, prin grija secretarului general al comunei Viișoara, Primarului comunei Viișoara, Instituției Prefectului județul Vaslui și va fi afișată în Monitorul Oficial Local - https://www.primariaviisoara.ro/ - pentru aducere la cunoștința publică.

Președinte de ședință

Grigoriță Costel

CONSILIUL LOCAL JUDEȚUL VASLUI - COMUNA VIIȘOARA *ROMÂNIA*

Contrasemnează

Secretarul general al comunei Viișoara

Pîrciu Vlad-Nicu

Număr total de consilieri: 11; Prezenți:11; Voturi "pentru": 10; Voturi "împotrivă" / "abțineri" : 1;

Anexa nr. 1 la Hotărârea Consiliului local al comunei Viișoara nr. 3 / 13.01.2025

ORGANIGRAMA
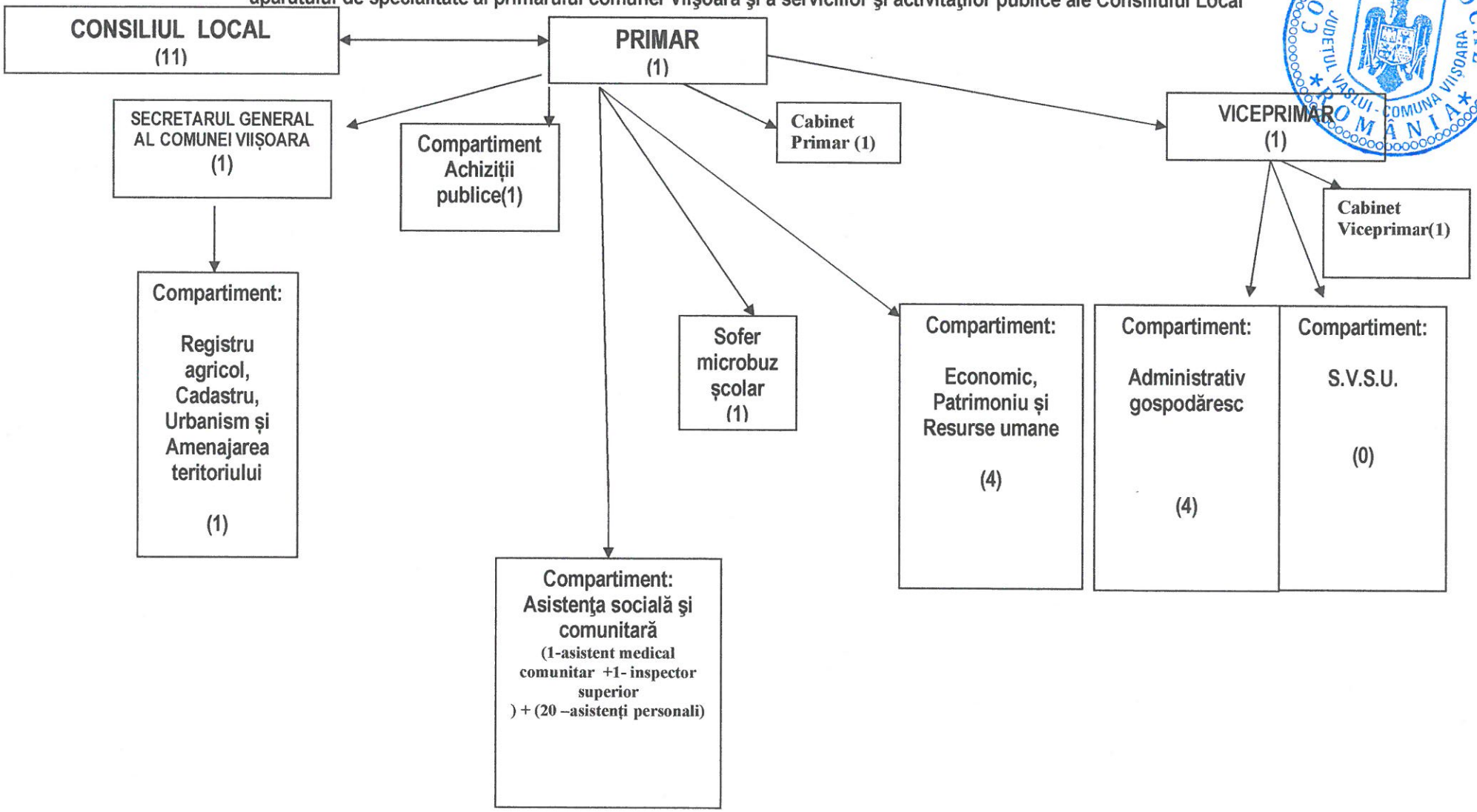
aparatului de specialitate al primarului comunei Viişoara şi a serviciilor şi activităţilor publice ale Consiliului Local